

凡例	記号	境界標の種類	記号	境界標の種類	記号	境界標の種類
	石	石杭	金	金属杭	キ	刻ミ
	コ	コンクリート杭	ブ	プレート		
	合	合成杭	鉄	金属鉄		

地番	338-3, 338-5, 338-6	地積測量図
土地の所在	高崎市中尾町字天神	

求積表

地番	Ⓐ 338-3			
NO	Xn	Yn	Yn+1-Yn-1	Xn · (Yn+1-Yn-1)
P2	41696.334	-72602.366	9.146	381354.670764
K7	41697.480	-72596.327	15.820	659654.133600
K6	41697.933	-72586.546	3.744	156117.061152
K15	41721.946	-72592.583	-18.927	-789671.271942
P3	41722.055	-72605.473	-9.783	-408166.864065
		合計		-712.270491
		合計面積		356.1352455
		地積		356.13 m ²

地番	Ⓑ 338-5			
NO	Xn	Yn	Yn+1-Yn-1	Xn · (Yn+1-Yn-1)
P4	41695.585	-72606.314	7.151	298165.128335
P2	41696.334	-72602.366	0.841	35066.616894
P3	41722.055	-72605.473	-7.151	-298354.415305
P5	41722.089	-72609.517	-0.841	-35088.276849
		合計		-210.946925
		合計面積		105.4734625
		地積		105.47 m ²

地番	Ⓒ 338-6			
NO	Xn	Yn	Yn+1-Yn-1	Xn · (Yn+1-Yn-1)
K16	41694.836	-72610.263	7.246	302120.781656
P4	41695.585	-72606.314	0.746	31104.906410
P5	41722.089	-72609.517	-7.246	-302318.256894
K4	41722.123	-72613.560	-0.746	-31124.703758
		合計		-217.272586
		合計面積		108.6362930
		地積		108.63 m ²

総合計面積	570.2450010 m ²
-------	----------------------------

測量年月日	令和3年10月20日
座標系	任意座標

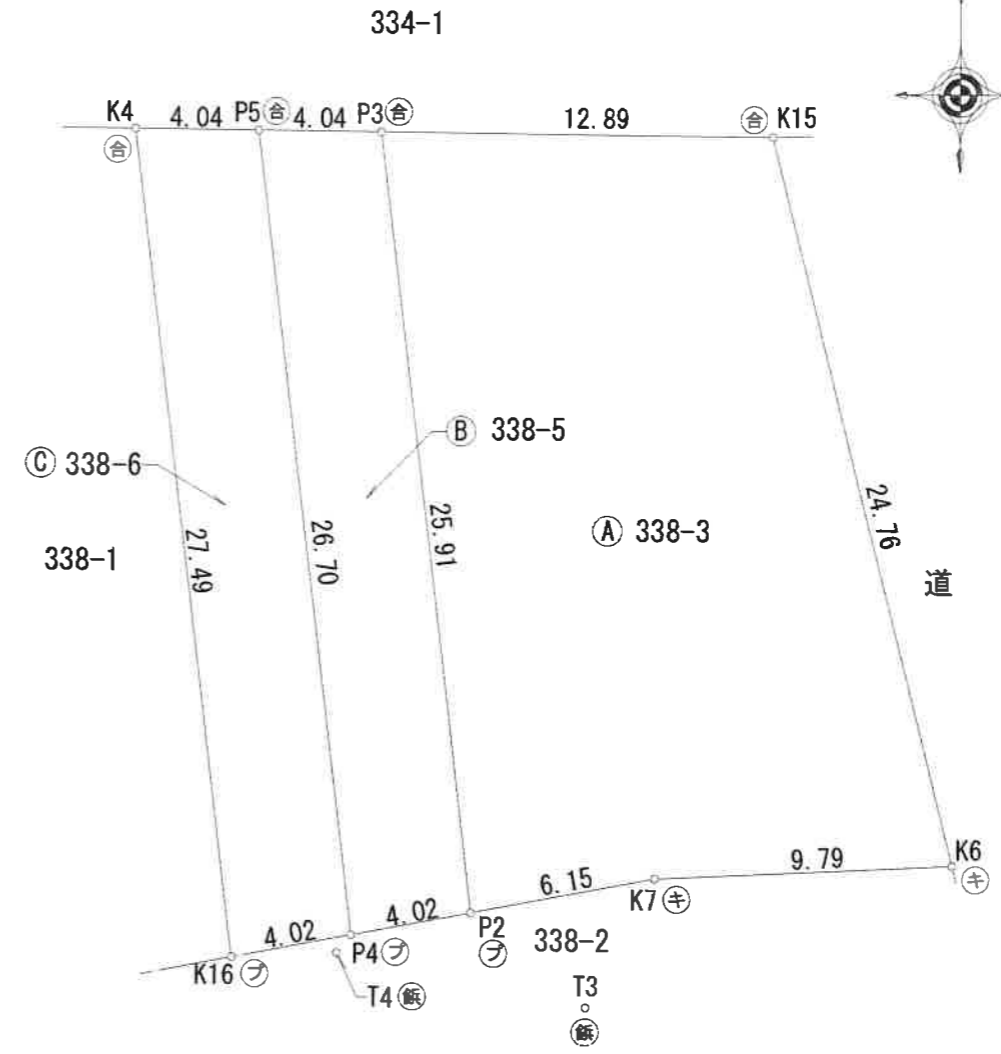

機械点座標一覧表

点名	X座標	Y座標
T3	41693.269	-72598.563
T4	41694.996	-72606.787

作成者	高崎市上中居町43番地1 土地家屋調査士 須長 亮	(令和 3年 10月 21日作成)
-----	------------------------------	-------------------

申請人	矢島 妙子	縮尺 1/250
-----	-------	----------

(群馬土地家屋調査士会)

凡例	記号	境界標の種類	記号	境界標の種類	記号	境界標の種類
	石	杭	金	金属杭	キ	刻ミ()
	コ	コンクリート杭	ブ	プレート		
	合	合成杭	鉄	金属鉄		

地番	334-1、334-3乃至334-10	地積測量図
土地の所在	高崎市中尾町字天神	

求積表

地番	B 334-3			
N0	Xn	Yn	Yn+1-Yn-1	Xn · (Yn+1-Yn-1)
P7	41758.811	-72621.367	-14.250	-595063.056750
KK3	41756.507	-72633.388	-11.784	-492058.678488
BP3	41755.270	-72633.151	-2.599	-108521.946730
P6	41754.726	-72635.987	-0.882	-36827.668332
P10	41738.286	-72634.033	16.849	703248.380814
P11	41740.056	-72619.138	12.666	528679.549296
			合計	-543.420190
			合計面積	271.7100950
			地積	271.71 m ²

地番	C 334-4			
N0	Xn	Yn	Yn+1-Yn-1	Xn · (Yn+1-Yn-1)
P8	41759.568	-72617.418	-6.168	-257573.015424
P7	41758.811	-72621.367	-1.720	-71825.154920
P11	41740.056	-72619.138	6.168	257452.665408
P12	41740.895	-72615.199	1.720	71794.339400
			合計	-151.165536
			合計面積	75.5827680
			地積	75.58 m ²

地番	D 334-5			
N0	Xn	Yn	Yn+1-Yn-1	Xn · (Yn+1-Yn-1)
K4	41722.123	-72613.560	12.992	542053.822016
P11	41740.056	-72619.138	-20.473	-854544.166488
P10	41738.286	-72634.033	-12.992	-542263.811712
P15	41722.272	-72632.130	20.473	854180.074656
			合計	-574.081528
			合計面積	287.0407640
			地積	287.04 m ²

地番	E 334-6			
N0	Xn	Yn	Yn+1-Yn-1	Xn · (Yn+1-Yn-1)
K4	41722.123	-72613.560	9.621	401408.545383
P5	41722.089	-72609.517	3.937	164259.864393
P16	41722.967	-72609.623	-5.682	-237069.898494
P12	41740.895	-72615.199	-9.515	-397164.615925
P11	41740.056	-72619.138	1.639	68411.951784
			合計	-154.152859
			合計面積	77.0764295
			地積	77.07 m ²

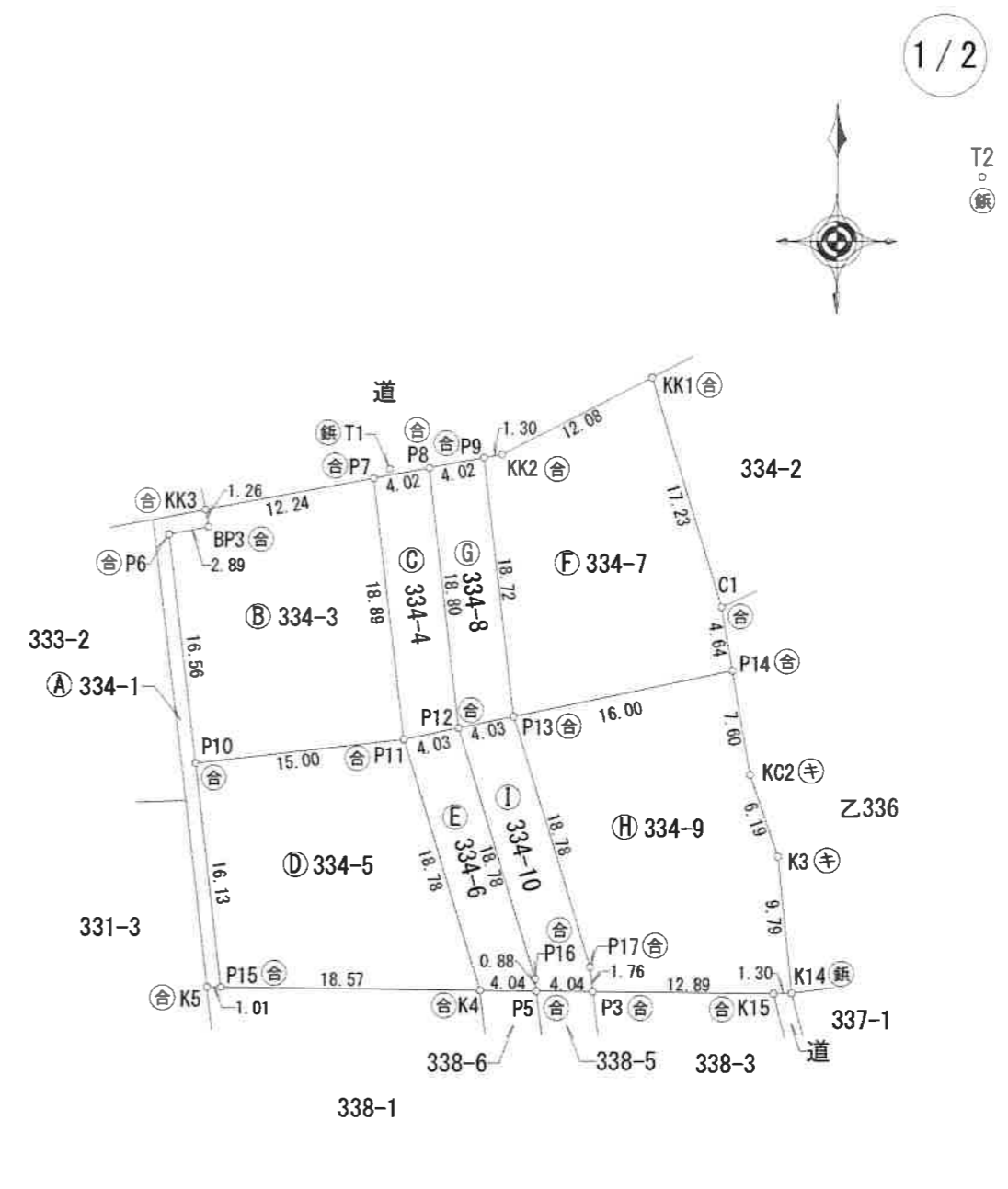

機械点座標一覧表

点名	X座標	Y座標
T1	41759.464	-72620.228
T2	41780.444	-72577.850

作成者 高崎市上中居町43番地1
土地家屋調査士 須長 亮 (令和 3年 10月 21日作成)

申請人 矢島 妙子 縮尺 1/500

(群馬土地家屋調査士会)

凡例	記号	境界標の種類	記号	境界標の種類	記号	境界標の種類
	石	杭	金	金属杭	キ	刻ミ()
	コ	コンクリート杭	ブ	プレート		
	合	合成杭	鋳	金属鋳		

地番	334-1、334-3乃至334-10	地積測量図
土地の所在	高崎市中尾町字天神	

2/2

地番	㊦ 334-7			
NO	Xn	Yn	Yn+1-Yn-1	Xn · (Yn+1-Yn-1)
KK1	41766.109	-72601.464	-15.791	-659528.627219
KK2	41760.569	-72612.197	-12.006	-501377.391414
P9	41760.325	-72613.470	0.936	39087.664200
P13	41741.735	-72611.261	17.862	745590.870570
P14	41745.069	-72595.608	14.855	620122.999995
C1	41749.636	-72596.406	-5.856	-244485.868416
		合計		-590.352284
		合計面積		295.1761420
		地積		295.17 m ²

地番 ㊦ 334-1
 $1497.0000000 - 1492.1654290 = 4.8345710$

総合計面積	1497.0000000 m ²
-------	-----------------------------

測量年月日	令和3年10月20日
座標系	任意座標

地番	㊧ 334-8			
NO	Xn	Yn	Yn+1-Yn-1	Xn · (Yn+1-Yn-1)
P9	41760.325	-72613.470	-6.157	-257118.321025
P8	41759.568	-72617.418	-1.729	-72202.293072
P12	41740.895	-72615.199	6.157	256998.690515
P13	41741.735	-72611.261	1.729	72171.459815
		合計		-150.463767
		合計面積		75.2318835
		地積		75.23 m ²

地番	㊨ 334-9			
NO	Xn	Yn	Yn+1-Yn-1	Xn · (Yn+1-Yn-1)
P13	41741.735	-72611.261	-10.077	-420631.463595
P17	41723.806	-72605.685	5.788	241497.389128
P3	41722.055	-72605.473	13.102	546642.364610
K15	41721.946	-72592.583	14.192	592117.857632
K14	41721.985	-72591.281	0.268	11181.491980
K3	41731.725	-72592.315	-3.020	-126029.809500
KC2	41737.585	-72594.301	-3.293	-137441.867405
P14	41745.069	-72595.608	-16.960	-707996.370240
		合計		-660.407390
		合計面積		330.2036950
		地積		330.20 m ²

地番	㊩ 334-10			
NO	Xn	Yn	Yn+1-Yn-1	Xn · (Yn+1-Yn-1)
P5	41722.089	-72609.517	4.150	173146.669350
P3	41722.055	-72605.473	3.832	159878.914760
P17	41723.806	-72605.685	-5.788	-241497.389128
P13	41741.735	-72611.261	-9.514	-397130.866790
P12	41740.895	-72615.199	1.638	68371.586010
P16	41722.967	-72609.623	5.682	237069.898494
		合計		-161.187304
		合計面積		80.5936520
		地積		80.59 m ²

作成者 高崎市上中居町4番地1
 土地家屋調査士 須長 亮 (令和 3年 10月 21日作成)

申請人 矢島 妙子 縮尺 1/

(群馬土地家屋調査士会)